

PS508b PRODUKTOVÉ ROZVODY ( NÁDRŽE H05 AŽ H13)

M 1 : 1000

ŘEZ A-A

ZAPLNĚNÍ KAB. ŽLABU 500/100  
V TRASE "C"

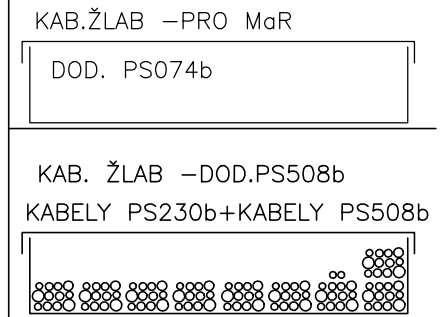

POM.OK – VIZ STROJNÍ ČÁST

ŘEZ B-B

ZAPLNĚNÍ KAB. ŽLABU 250/100  
V TRASE "D"

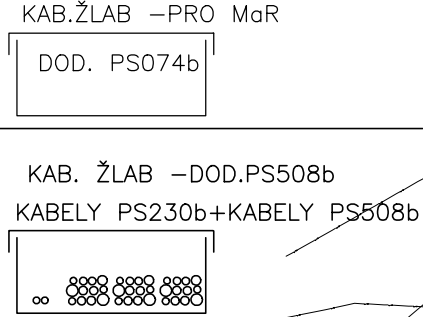

POM.OK – VIZ STROJNÍ ČÁST

ŘEZ D-D

ZAPLNĚNÍ KAB. ŽLABU 125/100  
V ODBOČCE K NÁDRŽI

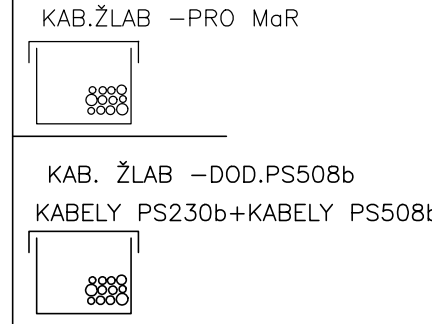

POM.OK – VIZ STROJNÍ ČÁST

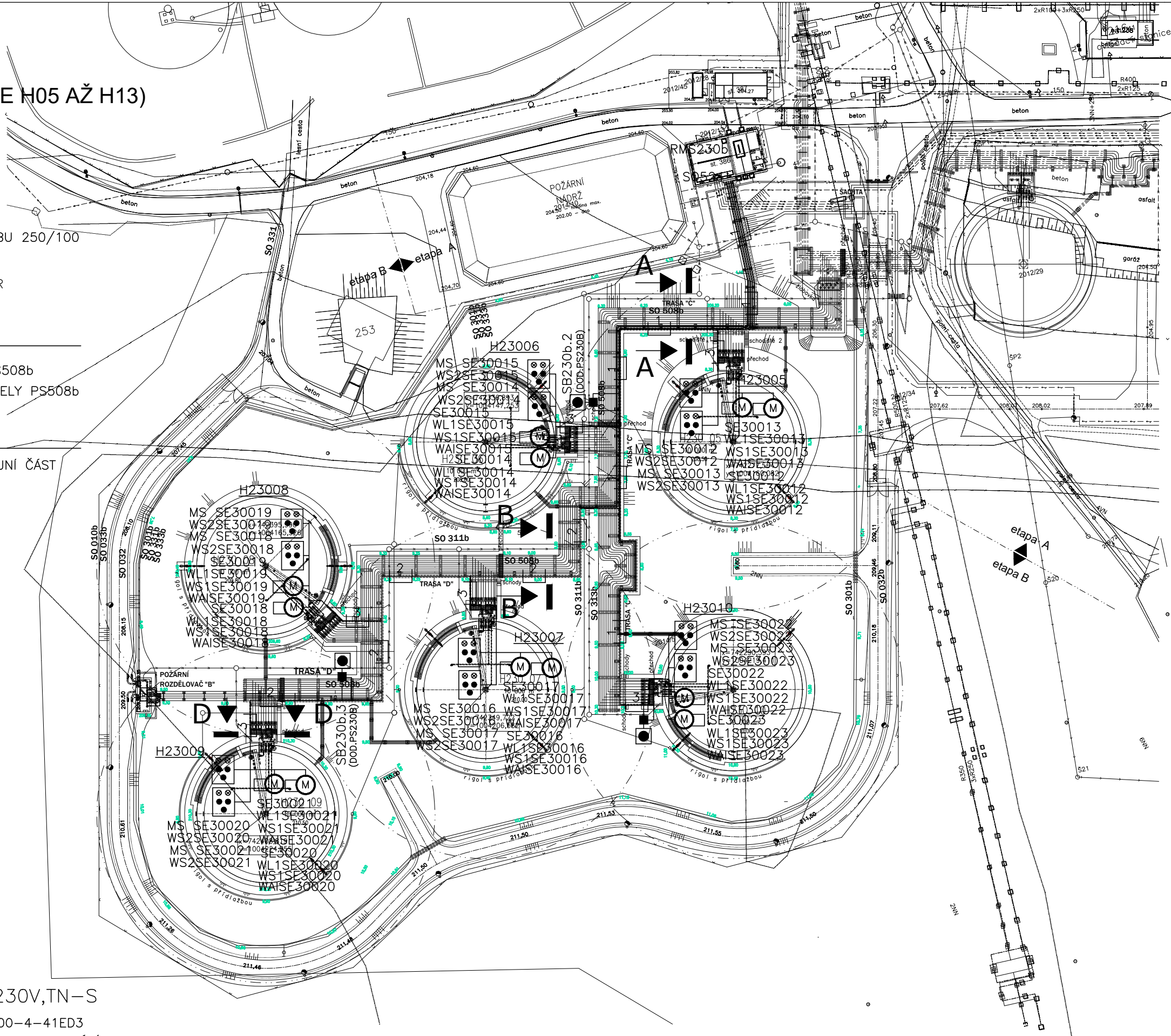

ELEKTRICKÁ SOUSTAVA : 3NPN 50Hz,400V/230V,TN–S

OCHRANA PŘED ÚRAZEM ELEKTRICKÝM PROUDEM DLE ČSN 33 2000–4–41ED3  
AUTOMATICKÝM ODPOJENÍM OD ZDROJE VČ. OCHRANNÉHO MÍSTNÍHO POSPOJOVÁNÍ  
A PROUDOVÝM CHRÁNIČEM

LEGENDA :

- NEVÝBUŠNÝ OVLADAČ X46SA0 (NOUZ.VYPNUTÍ) NA OK SE STŘÍŠKOU PRO VYPNUTÍ PŘÍSLUŠNÉ ČÁSTI PROVOZNIHO SOUBORU PS230b VČETNĚ PŘÍSLUŠNÉ ČÁSTI PS508b (DODÁVKA PS230B)
- ROZVÁDĚČ RMS 230b
- NEVÝBUŠNÁ SVORKOVNICOVÁ KRABICE X20X1 NA OK
- NEVÝBUŠNÝ SERVOPOHON
- NEVÝBUŠNÁ OVL.SKŘÍŇ PRO MÍSTNÍ OVLÁDÁNÍ SERVOPOHONU /3TLAČ.,2KONTR./ POLYESTER
- KABELY ULOŽENY NA POVRCHU V MARS ŽLABU 500/100 /DOD. PS508b/
- KABELY ULOŽENY NA POVRCHU V MARS ŽLABU 250/100 /DOD. PS508b/
- KABELY ULOŽENY NA POVRCHU V MARS ŽLABU 125/100 /DOD. PS508b/ POSPOJOVÁNÍ VODIČEM CYY 6 ZŽ

POZNÁMKA :

SILNOPROUDÉ ROZVODY NÁDRŽÍ H23005 AŽ H23013 V PS 230b BUDOU NAPÁJENY Z ROZVÁDĚČE RMS 230b INSTALOVANÉHO V OBJEKTU SO524.  
PROVOZNÍ ROZVODY SILNOPROUDU NÁDRŽÍ BUDOU NAPÁJENY KABELY CYKY VEDENÝMI V TRASE S POTRUBNÍMI ROZVODY V MARS ŽLABU AŽ K NÁDRŽÍM.  
VLASTNÍ MARS ŽLAB JE DODÁVKOU ČÁSTI PS508b –PRODUKTOVÉ ROZVODY VČ.REKUPERACE.

SCHVÁLENÝ DOKUMENT

|             |            |                            |                        |
|-------------|------------|----------------------------|------------------------|
|             |            |                            |                        |
|             |            |                            |                        |
| Revize/Rev. | Datum/Date | Předmět revize/Description | Vypracoval/Designed by |

|                        |   |            |         |                   |
|------------------------|---|------------|---------|-------------------|
| Investor/Client        | ČEPRO, a. s.  |            |         |                   |
| Objednatel/Customer    |   |            |         |                   |
| Název akce/Project     | Obnova skladovacích kapacit PH skladu ČEPRO - Hněvice |            |         |                   |
| Zak. číslo/Project No. | 21026-1   | Datum/Date | 05/2022 | Č. obj./Cust. No. |
| Stupeň PD/PD Stage     | Dokumentace pro výběr zhotovitele                     |            |         |                   |
| Místo stavby/Location  | ČEPRO, sklad Hněvice                                  |            |         |                   |

|                        |                   |            |   |
|------------------------|-------------------|------------|---|
| Vypracoval/Designed by | Sohlich Lubomír   | 09.06.2022 | Projektová org./Project Company<br>PIK s.r.o.<br>Na Hrázi 781/15, 750 02 Píerov<br>Czech Republic<br>Tel.: +420 518 288 111<br>Web: www.pik.cz<br>Email: pik@pik.cz |
| Kontroloval/Checked by | Pazdera Michal    | 09.06.2022 |   |
| Schválil/Approved by   | Ing. Šimanský Jan |            |   |
| HIP/Manager            | Pazdera Michal    |            |   |

|                             |   |
|-----------------------------|---|
| Část/Section                | C. Technologická část                       |
| Podčást/Subsection          |   |
| SO/PS_CO/PU                 | PS508b Produktové rozvody včetně rekuperace |
| Profesní díl/Prof. part     | 02. Provozní rozvod silnoprduu              |
| Profesní část/Prof. section |   |

|                             |                |                         |                             |                              |
|-----------------------------|----------------|-------------------------|-----------------------------|------------------------------|
| Název/Title                 |                |                         |                             |                              |
| Situace nádrží PH05 až PH10 |                |                         |                             |                              |
| Měřítko<br>Scale            | Formát<br>Size | Číslo kopie<br>Copy No. | Archivní číslo/Archive No.  | Číslo revize<br>Revision No. |
| 1:1000                      | 3A4            |                         | 21026-1-DVZ-C-PS508b-02-301 | 0                            |

Tento dokument je majetkem společnosti PIK s.r.o. Nesmí být použit a kopírován třetí osobou nebo jí předán, či jinak s ním nakládáno bez výslovného písemného souhlasu odpovědného zástupce spol.  
This document is property of PIK s.r.o. It is strictly prohibited to use, copy or hand over to any third party or otherwise dispose without explicit written permission of company commission agent.